



COMUNE DI CASTELNOVO DEL FRIULI

VARIANTE DI REVISIONE DEI VINCOLI E MODIFICHE PUNTALI
 VARIANTE AL PRGC N° 6

P6a ZONIZZAZIONE
 LEGENDA

scala 1:5.000

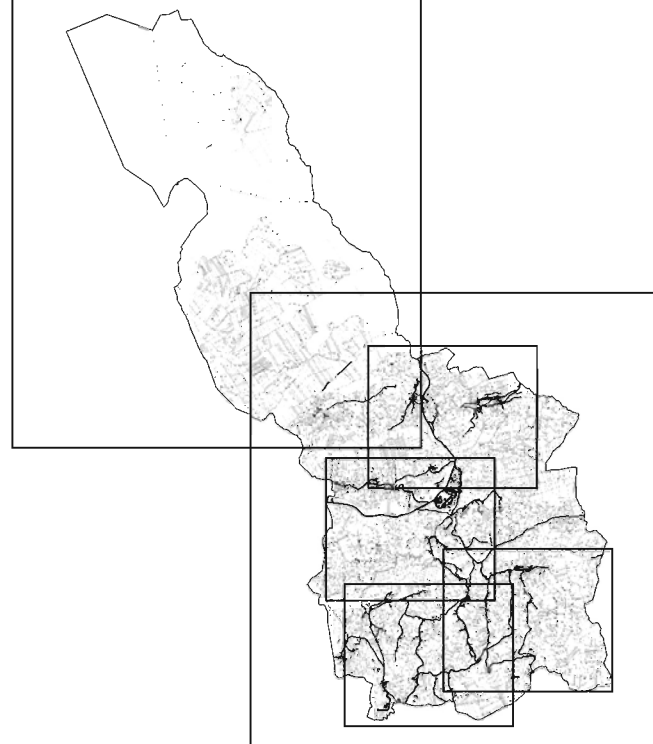

Progettazione	Collaboratori	Aspetti specialistici
arch. Massimo Fadel	dott. pianif. Gianluca Ramo	

DATA	rev.	data	motivo	controll.
Ottobre 2015	1	10/10/2015	ordine degli architetti, pianificatori paesaggisti e conservatori della provincia di Udine	archivio

Massimo Fadel
 architetto
 albo sez. A/a - numero 1067

- Zona A di interesse storico, artistico e di particolare pregio ambientale
- Zona B0 di antico impianto, non trasformata
- Zona B1 di antico impianto ,oggetto di ricostruzione * Art. 11.2
- Zona B2 di recente espansione
- Zona B3 di completamento con piano attuativo approvato
- Zona VP verde privato vincolato
- Zona D2 industriale e artigianale di nuovo impianto soggetta a PRPC
- Zona D2.1 industriale e artigianale, con piano attuativo approvato
- Zona D3 con insediamenti industriali ed artigianali singoli esistenti
- Zona D4 per le attivita' di discarica di materiali inerti
- Zona D4.1 per l'attivita' estrattive esistente
- Zona D5 per gli impianti idroelettrici
- Zona E2 di ambiti boschivi
- Zona E2.1 di ambiti boschivi, interna al perimetro ZM
- Zona E3 di interesse silvo-zootecnico
- Zona E3.1 di interesse silvo-zootecnico, interna al perimetro ZM
- Zona E4 di interesse agricolo-paesaggistico
- Zona E4.1 di interesse agricolo-paesaggistico ad uso agrituristico
- Zona delle malghe
- Malga esistente
- Zona F di tutela ambientale e/o interesse archeologico
- S.I.C. IT3310003 Monte Cjaurlec e forra del torrente Cosa
- Perimetro A.R.I.A. N.5 Monte Cjaurlec e forra del torrente Cosa
- Zona G per attivita' singole di carattere ricettivo e per la ristorazione

- AREE PER SERVIZI ED ATTREZZATURE COLLETTIVE**
- ATTREZZATURA PER LA VIABILITÀ E TRASPORTI:
 P - Parcheggio a servizio della residenza e di interscambio
 - ATTREZZATURA PER IL CULTO, LA VITA ASSOCIATIVA E LA CULTURA:
 CH - Edificio di culto e luogo integrativo alla formazione religiosa
 Pp - Ufficio postale
 M - Edificio per diritti democratici e cultura - Municipio
 CC - Centro culturale
 - ATTREZZATURA PER L'ISTRUZIONE:
 SE - Scuola elementare/attrezzature per turismo culturale
 - ATTREZZATURA PER L'ASSISTENZA E LA SANITÀ:
 SSb - Centro polifunzionale - Ambulatorio
 C - Area cimiteriale o area per igiene pubblica
 - ATTREZZATURA PER IL VERDE, LO SPORT E GLI SPETTACOLI ALL'APERTO:
 Vp - Verde di quartiere
 SP - Zona per attrezzature sportive e ricreative
 - SERVIZI TECNOLOGICI:
 MC - Magazzino Comunale

- Servizi Privati: SPR1, SPR2
- Zona di interesse militare

- VIABILITÀ:**
- Viabilità
 - Percorso forestale di progetto
 - Percorso forestale esistente
 - Percorso pedonale e/o ciclabile
 - Ferrovia

- FASCE DI RISPETTO E VINCOLI AMBIENTALI:**
- Fascia di rispetto cimiteriale
 - Fascia di rispetto dei corsi d'acqua in elenco D.M.LLPP. 24/04/91
 - Fascia di rispetto da ripetitori e antenne televisive
 - Fascia di rispetto stradale
 - Fascia di rispetto ferrovia
 - Area soggetta ad esondazione
 - Area interessata da fenomeni franosi
 - Aviosuperficie
 - Ripetitori
 - Perimetro di Piano Attuativo - P.R.P.C.
 - Acque